

Windows コラボレーションホスティング

IIS スタートアップガイド

GMO ホスティング&セキュリティ株式会社

－ 目次 －

1. はじめに.....	2
2. PEM コントロールパネルにログインするには.....	2
3. ホスティングの設定.....	3
3.1 IIS ウェブサービスを利用する場合のホスティング追加方法.....	5
3.2 e メールサービスを利用する場合のホスティング追加方法.....	8
4. ウェブコンテンツのアップロードについて.....	10
4.1 FTP アカウトのパスワード変更方法.....	10
4.2 FTP クライアントを使用したウェブコンテンツのアップロード方法.....	12
4.3 Internet Explorer を使用したウェブコンテンツのアップロード方法.....	15
5. ドメインについて.....	17
5.1 ドメインの追加.....	17
5.2 サブドメインの追加.....	21
5.3 マルチサイトの設定.....	24
6. eメールの設定.....	27
6.1 eメールアドレス作成方法.....	27
6.2 メールクライアントの設定方法.....	29

1. はじめに

この度は「Windows コラボレーションホスティング」に申し込み頂きまして誠にありがとうございます。
お客さまのアカウント設定が完了致しますと、申し込み時に入力されたメールアドレスに、
アカウント設定完了のお知らせメールが届きます。

※アカウント設定完了のお知らせメールには、PEM コントロールパネルのログイン情報とドメイン名が記載されております。

コントロールパネルのログイン情報

URL: PEM コントロールパネルの URL が表示されます
ユーザー名: お客様のユーザー名が表示されます
パスワード: お客様のパスワードが表示されます

ご利用いただけるドメイン名

お客様のドメイン名が表示されます。

アカウント設定完了のお知らせメールに記載の PEM コントロールパネルより、ログインして頂き
最初に、ホスティングの設定を行って頂く必要があります。
このスタートアップガイドでは、初期設定方法について ご説明致します。

2. PEM コントロールパネルにログインするには

- ① PEM コントロールパネルにアクセスする場合には、アカウント設定完了のお知らせメールに記載されているコントロールパネルの URL にアクセスします。
- ② PEM コントロールパネルの URL を開くと、以下のログイン画面が表示されます。
[ユーザー名]と**[パスワード]**を入力後、**[ログイン]**をクリックして下さい。

- ユーザー名: [Input field]
- パスワード: [Input field]
- 言語: [Dropdown menu with '既定' selected]
- ログイン [Button]

※言語の設定は、日本語と英語を選択する事が出来ます。(デフォルトでは日本語で表示されます。)

③ ログインすると、PEM コントロールパネルのメニュー画面が表示されます。

3. ホスティングの設定

ご利用頂くには、ホスティングの設定が必要です。

① PEM コントロールパネルのメニュー画面から **[ドメイン名の概要]** をクリックし、**[ドメイン名の管理]** をクリックします。

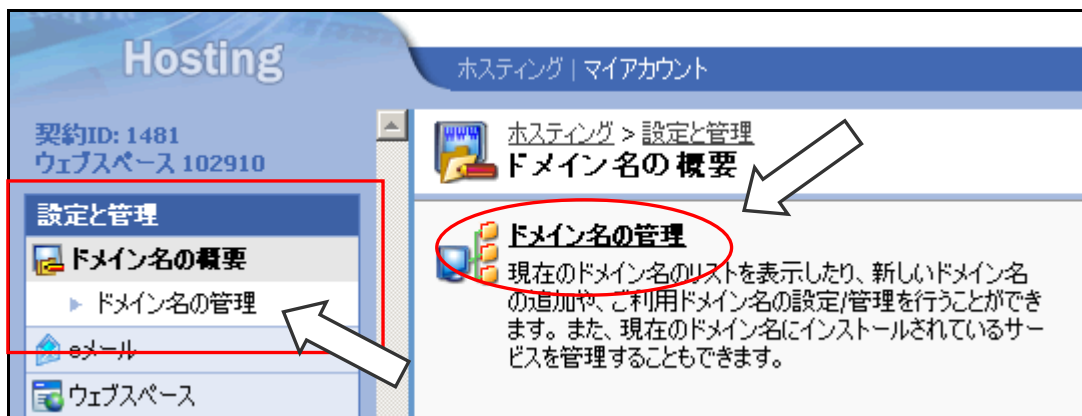

② **[ドメイン名]** の一覧が表示されます。**[ドメイン名]** をクリックします。

ホスティング > 設定と管理 > ドメイン名の概要
ドメイン名の管理

Screen ID: 2.11.11.01
ヘルプボックスを編集 リフレッシュ

新しいサブドメイン名の追加

合計1 アイテム

ページごとのアイテム数: 25 50 100

ID ▲	ドメイン名	ウェブホスティング	メールホスティング	同期
2513	example.win-trial.com			● (はい)

合計1 アイテム

ページごとのアイテム数: 25 50 100

この欄が空白の場合に
ホスティング追加を行います。

③ 利用するホスティングの **[ホスティングを追加する]** をクリックします。
次のページで、それぞれの追加方法を記載致します。

ホスティング > 設定と管理 > ドメイン名の概要 > ドメイン名の管理
example.win-trial.com

Screen ID: 2.11.11.58
ヘルプボックスを編集 リフレッシュ

サマリ DNS

全般

ID: 2513
名前: example.win-trial.com
同期: ● (はい)
ゾーン管理機能: ● 有効

編集

DNSホスティング

DNSホスティングステータス: ● 準備完了
DNS管理: ● 有効

ウェブホスティング

ウェブホスティングタイプ: なし ▶ ホスティングを追加する

メールホスティング

メールホスティングタイプ: なし ▶ ホスティングを追加する

IIS ウェブサービスを利用する場合はこちらをクリック

eメールを利用する場合はこちらをクリック

3.1 IIS ウェブサービスを利用する場合のホスティング追加方法

- ① ウェブホスティング項目の、[ホスティングを追加する] をクリックします。

ウェブホスティング

ウェブホスティングタイプ: なし ▶ ホスティングを追加する

メールホスティング

メールホスティングタイプ: なし ▶ ホスティングを追加する

- ② ウェブサイト(Microsoft IIS) のチェックボックスがチェックされている事を確認し [次へ] をクリックします。

ホスティング > 設定と管理 > ドメイン名の概要 > ドメイン名の管理 > win-trial.com Screen ID:2.11.11.53

ウェブホスティングの追加

ウェブホスティング

ウェブサイト (Microsoft IIS)

次へ >> キャンセル

- ③ ドキュメントルート場所へのパスを指定し、[次へ] をクリックします。
(通常は、「/」で構いません。ドメイン・サブドメインを追加する場合は 任意のディレクトリー名を入力します。)

ホスティング > 設定と管理 > ドメイン名の概要 > ドメイン名の管理 > .win-trial.com Screen ID:2.72.11.70

ウェブホスティングの追加

ウェブスペース設定

ウェブスペース: ウェブスペース 102910

場所: /

(ウェブスペースのドキュメントルートに関連したドキュメントルート場所へのパスです。存在しない場合、ディレクトリーは自動的に作成されます。)

<< 戻る 次へ >> キャンセル

- ④ IP アドレスの選択画面が表示されます。(SSL をお申し込みの場合 専用 IP アドレスを選択頂けます。)

[次へ] をクリックします。

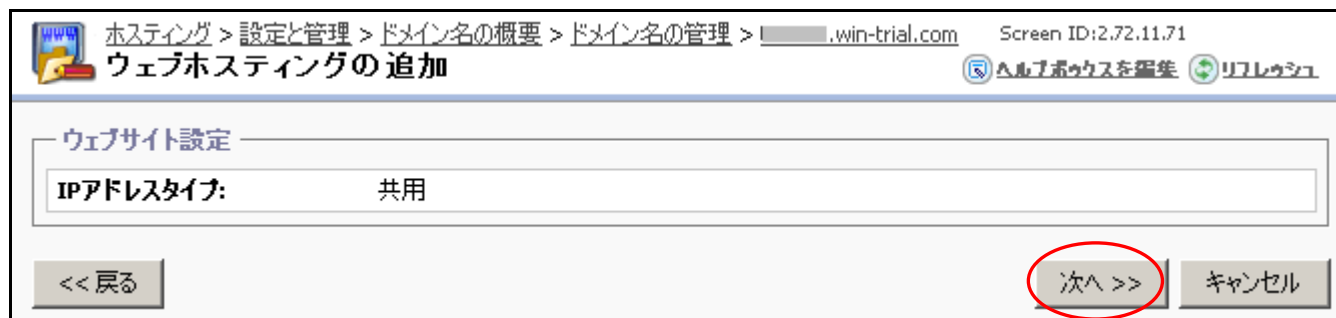

ホスティング > 設定と管理 > ドメイン名の概要 > ドメイン名の管理 > .win-trial.com Screen ID:2.72.11.71

ウェブホスティングの追加

ウェブサイト設定

IPアドレスタイプ: 共有

<< 戻る 次へ >> キャンセル

- ⑤ AWStats ウェブ統計を選択します。

アクセス解析 AWStats を利用する場合は、「**AWstats をこのドメイン名にインストール**」のチェックボックスにチェックを入れ パスワードを設定します。利用しない場合は チェックを入れなくても構いません。

[次へ] をクリックします。

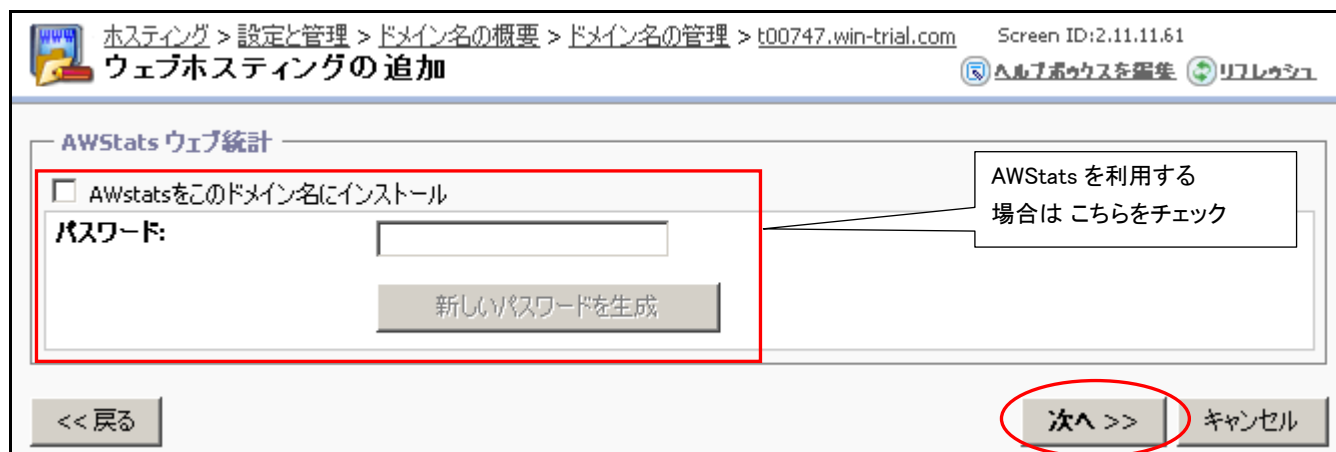

ホスティング > 設定と管理 > ドメイン名の概要 > ドメイン名の管理 > t00747.win-trial.com Screen ID:2.11.11.61

ウェブホスティングの追加

AWStats ウェブ統計

AWstatsをこのドメイン名にインストール

パスワード:

新しいパスワードを生成

AWStats を利用する場合は こちらをチェック

<< 戻る 次へ >> キャンセル

- ⑥ 確認画面が表示されます。設定値に間違いが無いか確認し **[完了]** をクリックします。

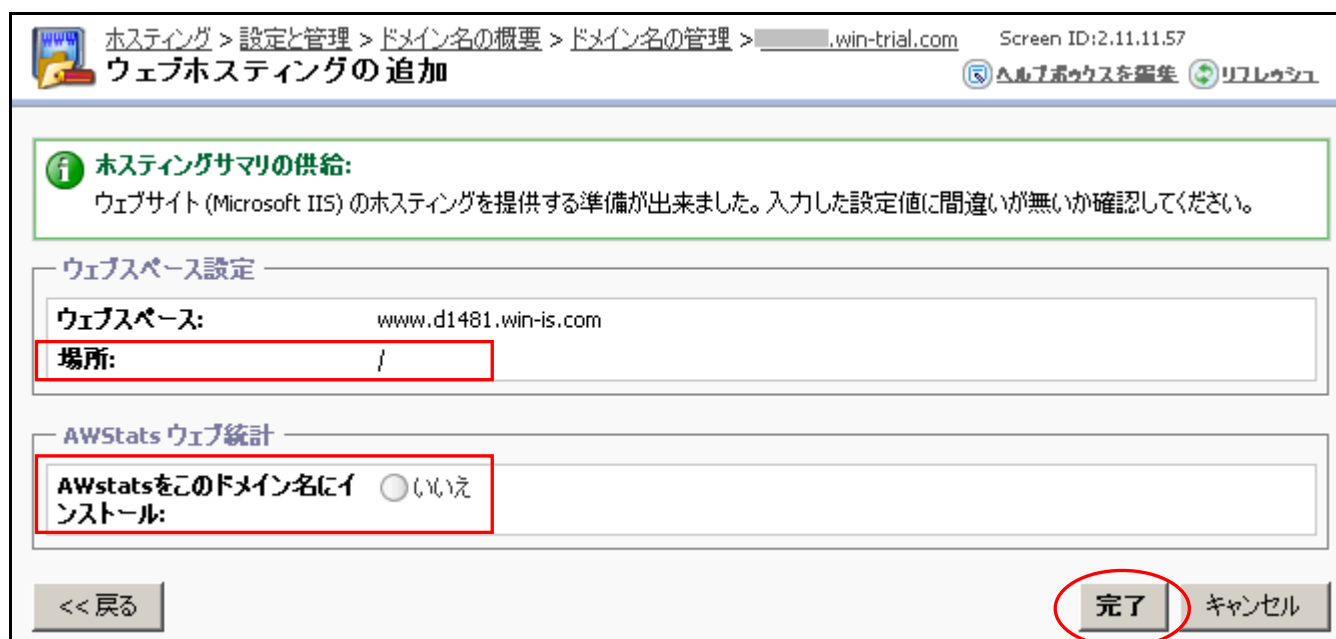

ホスティング > 設定と管理 > ドメイン名の概要 > ドメイン名の管理 > .win-trial.com Screen ID:2.11.11.57

ウェブホスティングの追加

ホスティングサマリの供給:

ウェブサイト (Microsoft IIS) のホスティングを提供する準備が出来ました。入力した設定値に間違いが無いか確認してください。

ウェブスペース設定

ウェブスペース: www.d1481.win-is.com

場所: /

AWStats ウェブ統計

AWstatsをこのドメイン名にインストール: はい いいえ

<< 戻る 完了 キャンセル

- ⑦ 全般項目の「同期」、DNS ホスティング項目の「DNS ホスティングステータス」、ウェブホスティングの「同期」の3項目が、黄色のステータスランプから 緑色のステータスランプに変わるとご利用頂けます。
(ステータスランプは自動では変わりません。右上の[リフレッシュ]をクリックするとステータスランプが変わります。)

ホスティング > 設定と管理 > ドメイン名の概要 > ドメイン名の管理
Screen ID:2.11.11.58
ヘルプボックスを編集 リフレッシュ

サマリ DNS ウェブ ウェブ統計 SiteBuilder

全般

ID: 2513
名前: example.win-trial.com
同期: ● いいえ
ゾーン管理機能: ● 有効

DNSホスティング

DNSホスティングステータス: ● 更新中
DNS管理: ● 有効

ウェブホスティング

ウェブホスティングタイプ: Microsoft IIS (ウェブスペース 102910)
URL: <http://example.win-trial.com>
場所: /wwwroot
IPアドレス: 125.206.115.9
IPアドレスタイプ: 共用
同期: ● いいえ

ウェブホスティングタイプ: Microsoft IIS (ウェブスペース 101664)
URL: <http://example.win-trial.com>
場所: /wwwroot
IPアドレス: 125.206.115.9
IPアドレスタイプ: 共用
同期: ● はい

※注意

同期ステータスが有効(緑色)になるまで、**最大 15 分程度**かかります。

3.2 e メールサービスを利用する場合のホスティング追加方法

- ① メールホスティング項目の、[ホスティングを追加する] をクリックします。

ウェブホスティング

ウェブホスティングタイプ: なし ▶ ホスティングを追加する

メールホスティング

メールホスティングタイプ: なし ▶ ホスティングを追加する

- ② メールホスティングには、Microsoft Exchange が表示されている事を確認し [次へ] をクリックします。

ホスティング > 設定と管理 > ドメイン名の概要 > ドメイン名の管理 > .win-trial.com Screen ID:2.11.11.53

メールホスティングを追加する ヘルプボックスを編集 リフレッシュ

メールホスティング

Microsoft Exchange

次へ >> キャンセル

- ③ 「Microsoft Exchange のホスティングを提供する準備ができました。」と表示されます。[完了] をクリックします。

ホスティング > 設定と管理 > ドメイン名の概要 > ドメイン名の管理 > .win-trial.com Screen ID:2.11.11.57

メールホスティングを追加する ヘルプボックスを編集 リフレッシュ

ホスティングサマリの供給:
Microsoft Exchange のホスティングを提供する準備ができました。

<< 戻る 完了 キャンセル

- ④ 全般項目の「同期」、DNS ホスティング項目の「DNS ホスティングステータス」、メールホスティングの「同期」の 3 項目が、黄色のステータスランプから 緑色のステータスランプに変わると ご利用頂けます。
(ステータスランプは自動では変わりません。右上の[リフレッシュ]をクリックするとステータスランプが変わります。)

ホスティング > 設定と管理 > ドメイン名の概要 > ドメイン名の管理
Screen ID:2.11.11.58
ヘルプボックスを編集 リフレッシュ

サマリ DNS ウェブ ウェブ統計 SiteBuilder

全般

ID: 2513
名前: example.win-trial.com
同期: ● (いいえ)
ゾーン管理機能: ● 有効

example.win-trial.com
● はい
● 有効

編集

DNSホスティング

DNSホスティングステータス: ● 更新中
DNS管理: ● 有効

● 準備完了
● 有効

メールホスティング

メールホスティングタイプ: Microsoft Exchange
同期: ● (いいえ)

Microsoft Exchange
● はい

削除

※注意

同期ステータスが緑色に変わるまで、**約 15 分程度**かかります。

4. ウェブコンテンツのアップロードについて

4.1 FTP アカウントのパスワード変更方法

ウェブコンテンツをサーバーへのアップロードする場合、最初に FTP アカウントの変更を行う必要があります。

① PEM コントロールパネルにアクセスします。

左ペインの、**[ウェブスペース]**をクリックし、**[ウェブサイトの設定]** をクリックします。

② ウェブサイトの設定を行う [全般] セクションが表示されます。右下の **[編集]** をクリックします。
(各項目の詳細は、「IIS ユーザーズマニュアル」の「IIS 設定マニュアル」を参照願います。)

- ③ ウェブサイトの基本設定とFTP の設定を行うセクションが表示されます。
【FTP の設定】項目のパスワードを変更します。

ホスティング > 設定と管理 > ウェブスペース
Screen ID:2.72.31.66
ヘルプボックスを編集 リフレッシュ

ウェブサイトの設定

全般 パフォーマンス ログギング デフォルトドキュメント エラードドキュメント MIMEタイプ

基本設定

名前: d413-1.win-is.com ↗
状態: ● 開始
SSIのサポート:
PHPのサポート:
Active Perlサポート:
ASPのサポート:
ASP.NET サポート: ASP.NET 2.0 ▼

FTP の設定

FTPのサポート

ログイン: w00100811
パスワード: ●●●●●●
新しいパスワードを生成

送信 キャンセル

- 1) FTP のサポート欄のチェックボックスにチェックが入っている事を確認します。
(このチェックが外れていると FTP 接続が出来ません。)
- 2) 新しいパスワードを入力します。
【パスワード】欄に新しいパスワードを入力します。
([新しいパスワードを生成] をクリックするとランダムなパスワードが生成されます。)
- 3) 【送信】をクリックします。

メモ:

FTP の設定欄に表示されている
ログイン名と、設定したパスワードを使用し FTP 接続に使用します。
必ずメモに控えておいて下さい。
(パスワードを忘れた場合は、再度 新しいパスワードを上書き設定します。)

4.2 FTP クライアントを使用したウェブコンテンツのアップロード方法

FTP クライアントを使用しウェブコンテンツをサーバーにアップロードする方法を、フリーソフトの「FFFTP」を使用して説明致します。

ウェブサーバにファイルを転送するプロセスを“FTP” (File Transport Protocol)と呼びます。お客様のウェブコンテンツをパソコン上にて作成・編集し、ご契約頂いたウェブ領域にアップロードすることにより、お客様のウェブサイトがインターネットからアクセスできるようになります。

Windows 用 FTP クライアントソフト「FFFTP」を利用したファイル転送方法を説明致します。

FFFTP 入手先 (Vector)
<http://www.vector.co.jp/soft/win95/net/se061839.html>

- ① FFFTP を起動すると最初にホスト一覧ウィンドウが表示されますので、**[新規ホスト]** ボタンをクリックしてください。

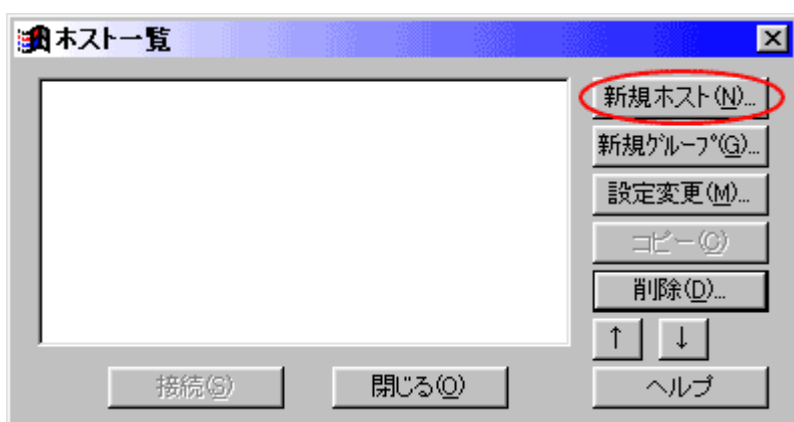

- ② **[ホストの設定]** ウィンドウが開きます。

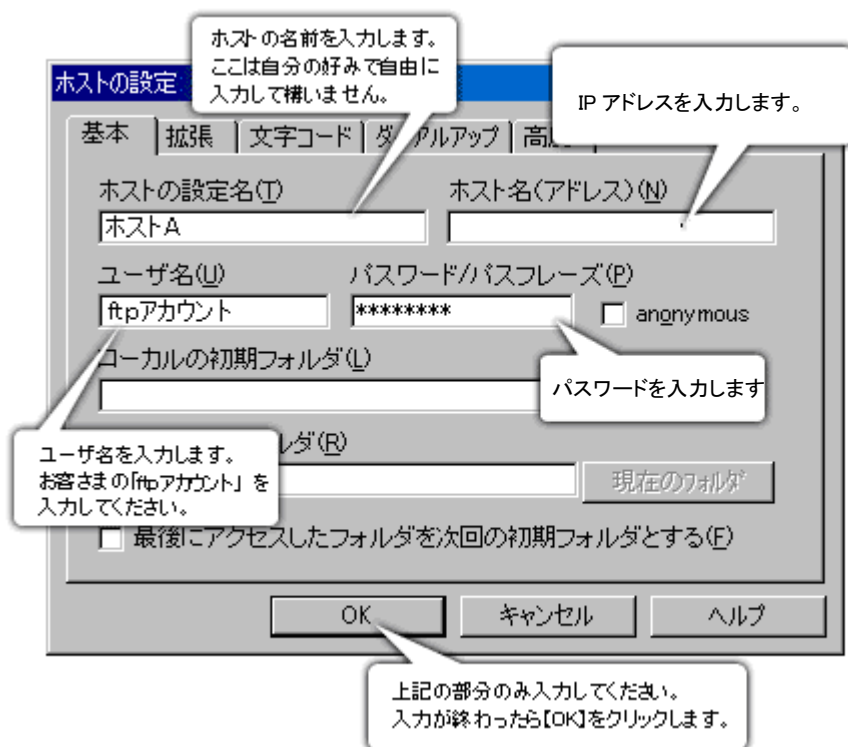

※ FTP サーバーの IP アドレスについて

PEM コントロールパネルの左ペインの、**[ウェブスペース]**をクリックし、**[ウェブサイトの設定]**を表示
ウェブサイトの設定を行う [全般] セクションの FTP の設定欄に表示されている **[FTP の URL]** 欄に、
IP アドレスが表示されています。この IP アドレスで、FTP クライアントを利用した FTP 接続が可能です。

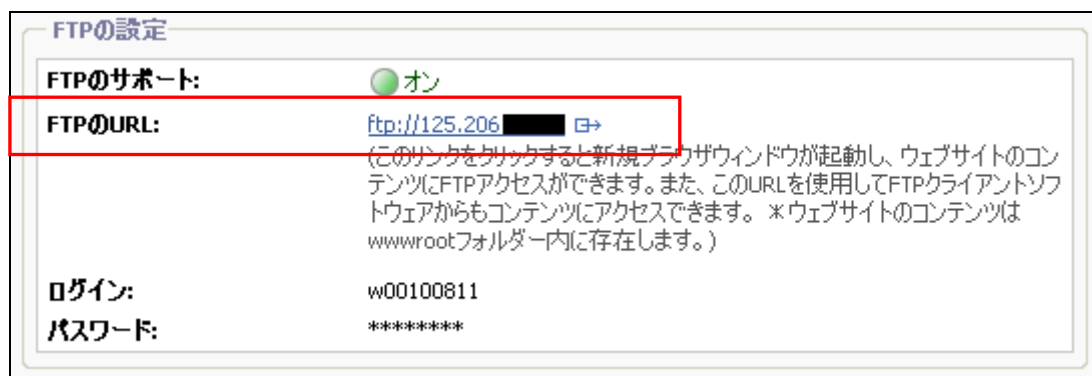

③ ホストに接続します。

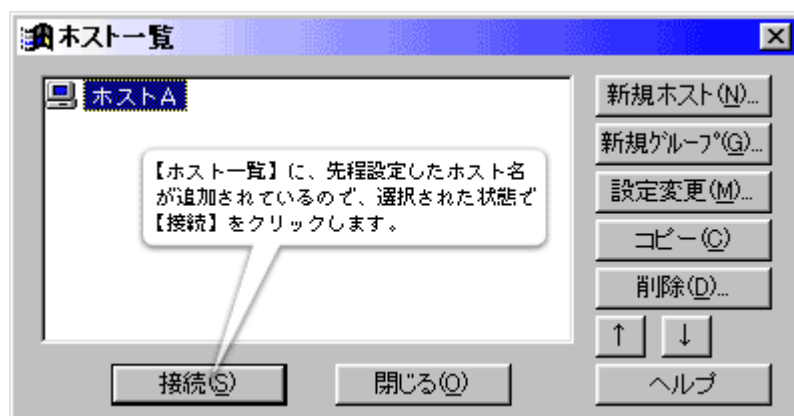

④ お客様が契約されているウェブサーバーのウェブスペースが右側に一覧表示されます。

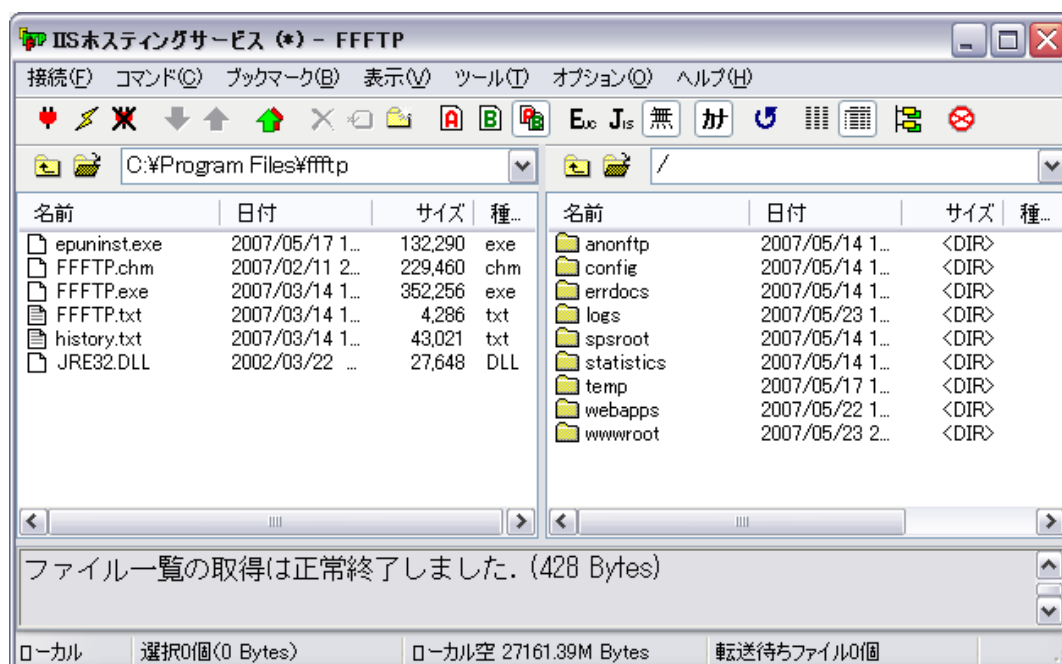

注意:

FTP クライアントを使用してのアクセス権限の変更は出来ません。
 ファイルやディレクトリーのアクセス権を変更する場合は、
 PEM コントロールパネルのファイルマネージャーを利用します。

(「IIS ユーザーズマニュアル」の「IIS 設定マニュアル」> 第 4 章 ウェブスペース > 4.2 ファイルマネージャーの項を参照)

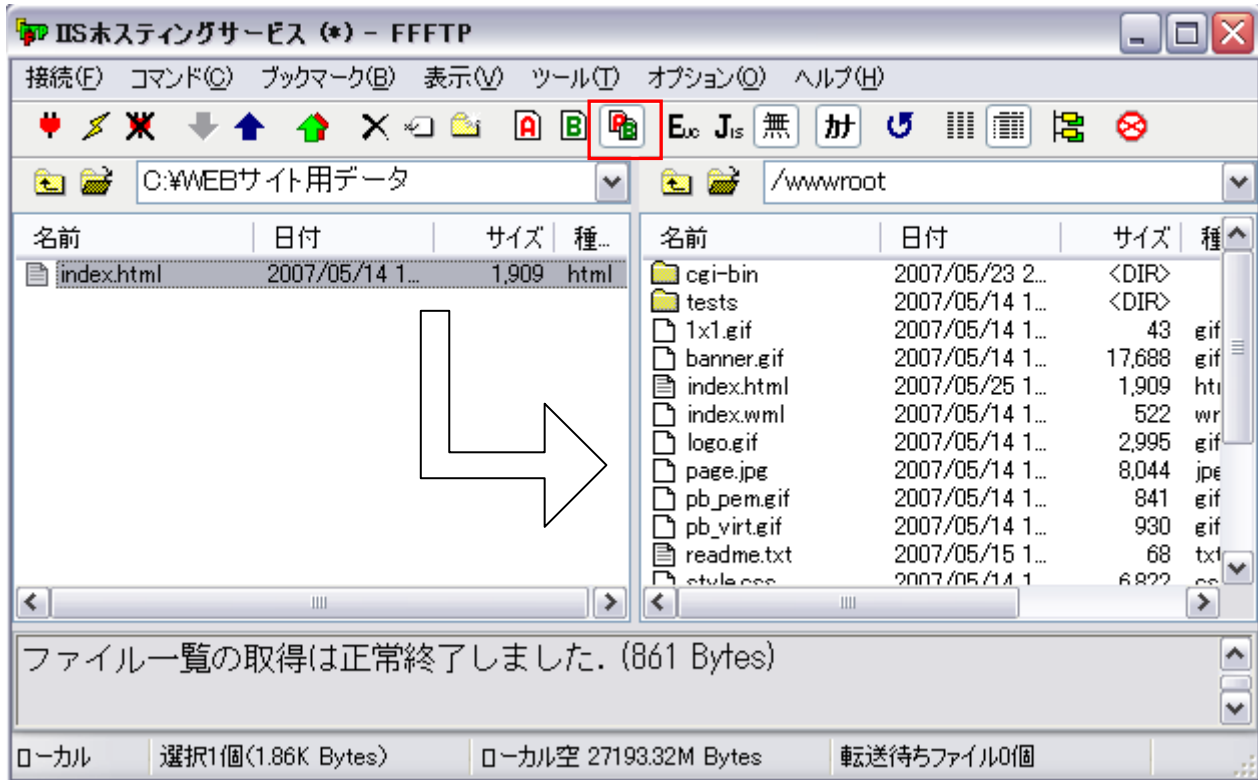
⑤ 左側のローカルのディレクトリから、右側の FTP サーバーのドキュメントルートへファイルをアップロードします。

**※転送モードについて**

転送モードは、 の自動判別が押されている状態をご利用頂くとファイルを自動判別してファイル毎に、アスキー転送・バイナリ転送を切り替えて転送します。

⑥ ファイルアップロード後、ブラウザで正常に表示されているかご確認願います。

4.3 Internet Explorer を使用したウェブコンテンツのアップロード方法

Windows パソコンをご利用の場合、Internet Explorer を使用し FTP 接続する事が出来ます。

- ① PEM コントロールパネルにアクセスします。
左ペインの、**[ウェブスペース]**をクリックし、**[ウェブサイトの設定]** をクリックします。

- ② ウェブサイトの設定を行う [全般] セクションの FTP の設定欄に表示されている FTP の URL をクリックします。

- ③ ブラウザが起動し、お客様の契約されているウェブ領域に FTP 接続されます。
[wwwroot] のフォルダをクリックします。

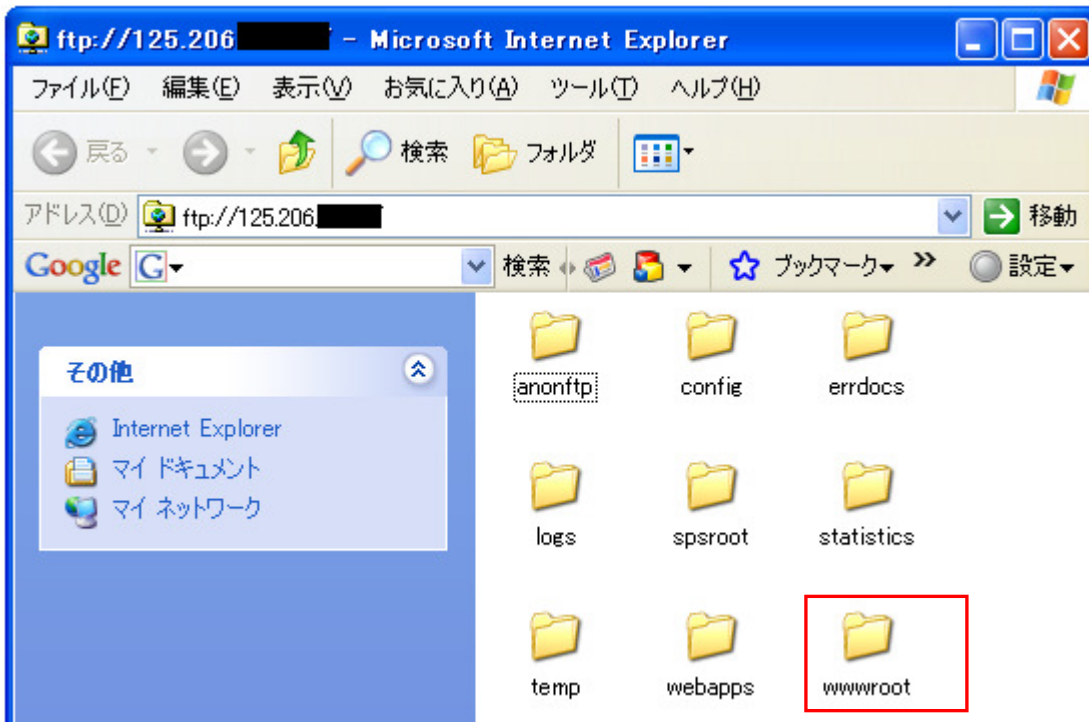

- ④ ウェブコンテンツ用のデータをドラッグ & ドロップでアップロードします。

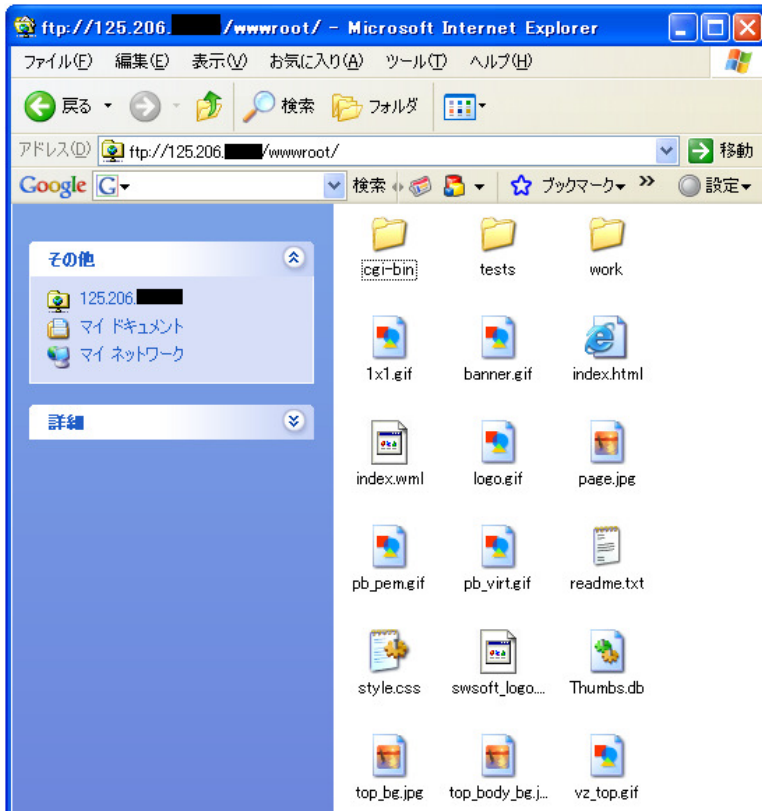

5. ドメインについて

5.1 ドメインの追加

追加ドメインをご契約される場合は、弊社 ウェブサイトの申し込み画面にアクセスして頂き
お申し込みフォームから お手続きをしていただく必要がございます。

- ① 申し込み用 ウェブサイトを開くと、お申し込みフォームのログイン画面が表示されます。
[サービスをご利用のお客様] 欄の、お客様 ID 欄 及び パスワード欄に **お客様 ID とパスワード**を入力し、
[ログイン] をクリックします。

▶サービスをご利用のお客様

すでにGMO-IISのサービスにお申し込みされている場合、お客様IDとパスワードを入力してログインしてください。
(WebManager等のサーバーにログインする際のIDとパスワードとは異なります。)

お客様ID パスワード **ログイン** 

お客様ID・パスワードが不明な方は [こちらから](#)
その際、お客様のドメイン名をご記載ください。

- ② ご契約されているプランの一覧が表示されます。
オプションの追加申し込みを行うプランの、[各種手続き] をクリックします。

プラン名	契約 期間	サービス 開始日	次回 更新日	各種手続き
Windowsホスティング(IISExchangeSharePoint)	6カ月	07/02/23	07/08/23	各種手続き

- ③ 各種手続きのお申し込み画面が表示されます。[オプション申し込み] をクリックします。

選択してくだ さい	手続きの説明
オプション申し込み	各種オプションのお申し込みはこちらよりお手続きください
クレジットカード情報変更	ご登録クレジットカード情報の変更はこちらよりお手続きください
契約期間・支払方法変更	契約期間・支払方法のご変更はこちらよりお手続きください
オプション解約	
プラン解約	ご利用プランのご解約はこちらよりお手続きください

※既に、オプション申し込みを行った後に、更に追加でオプションを申し込みする場合
[オプション申し込み] のボタンが表示されない場合がございます。
その場合は、申し込み中の追加ドメインやオプションの設定が完了次第 表示されます。

④ オプションサービスの選択画面が表示されます。**[追加サービスのお申し込み]** をクリックします。

※ご希望のサービス	
	※ 上記サービスのお申し込みは、こちらからお願い致します。 

⑤ ご希望のドメイン名の申し込みフォーム画面が表示されます。ご希望のドメイン名 又は、取得済みのドメイン名を入力します。

ご希望ドメイン名	<input type="text"/> . com
	<p>1) "www" は不要です。必ず ".com" や ".jp" などを選択してください。</p> <p>2) 地域型JPドメイン名を選択された場合、.jp の直前までのドメイン名を入力してください。 例) 地域型JPドメイン名: xxx.shibuya.tokyo.jp (GMO-HS.JPなどのドメイン名は、JP(汎用)をご選択ください。)</p> <p>3) その他を選択された場合、属性(tvや.ccなど)までを含めたドメイン名を入力してください。またこの場合には、ドメイン管理代行は行わないことになります。</p> <p>4) 属性型JPドメイン名、地域型JPドメイン名の新規取得には、ご入金確認後、7~10営業日かかります。</p>

⑥ ご希望のドメイン名が未取得か、取得済みであるかの質問欄がございますので、選択します。

ドメイン名はお持ちですか？

- 初めてドメイン名を取得される方
→ 「ドメイン新規取得」を選択してください。
- 既にドメイン名をお持ちの方
 - 1) 弊社に管理代行を委託希望の場合
→ 「ドメイン登録済み(管理代行・有)」を選択してください。
 - 2) 弊社に管理代行を委託希望されない場合
→ 「ドメイン登録済み(管理代行・無)又はサブドメイン」を選択してください。

<注意>
お名前.comにてJPドメイン名を取得された方は、ご自身でお名前.comにDNSサーバー設定を行うことにより、弊社への移転手続きが不要となります。
尚、ドメイン名で接続できるようになるまでの時間が短縮される可能性があります。
ご自身にてお名前.comに手続きを行われる場合は、【管理代行・無】をご選択ください。移転手続きに関する説明は [こちら](#)をご参照ください。

● ドメイン名をここ数日以内に取得された場合
右にチェックを入れてください。

<注意>
一般ドメイン名(com,net,org,biz,info)が、取得後60日以上経過していない場合には、弊社にてドメイン管理代行が行えません。予めご了承ください。

ドメイン新規取得
 ドメイン登録済み(管理代行・有)
 ドメイン登録済み(管理代行・無)又はサブドメイン名

⑦ ご希望のドメイン名欄の入力が完了したら 画面右下の **[次のステップへ進む]** をクリックします。

社内ドメイン重複チェックしない
 日本語ドメイン代行入力する

インターネット

⑧ ご希望サービス・お支払い方法画面が表示されます。

ご希望のサービスのプルダウンメニューの中から、**[追加ドメインサービス]** を選択します。

ご希望のサービス	<input type="text" value="ご選択ください"/>
ご契約期間	<input type="text" value="1か月"/>
お支払方法	<input type="text" value="銀行振込"/>     <small>※クレジットカードの場合、VISA, Master, JCB, AMEXがご利用になれます。</small>

※ ご契約プランのドメイン収容数を超えていない場合は、自動的にプラン料金が0円に設定されます。

- ⑨ ご希望のサービス・お支払い方法の入力が完了したら 画面右下の **【次のステップへ進む】** をクリックします。

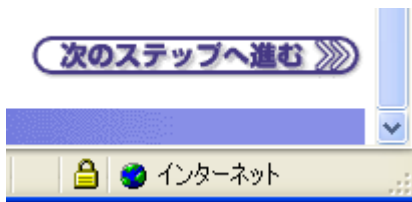

- ⑩ お申し込みの確認画面が表示されますので、お申し込み内容を確認し **【申し込む】** ボタンをクリックしてください。

※お申し込みが完了いたしましたら、2～3日以内に設定し、お客様のサーバー管理ツールに反映されます。

5.2 サブドメインの追加

- ① PEM コントロールパネルの左ペインの、**【ドメインの概要】**をクリックし、**【ドメインの管理】**を表示し、**【新しいサブドメイン名の追加】**をクリックします。

Hosting

鈴木 一郎(アカウントID: 235) ログアウト

ホスティング | マイアカウント

Screen ID: 2.11.11.01

ホスティング > 設定と管理 > ドメイン名の概要

ドメイン名の管理

新しいサブドメイン名の追加

サブドメイン名を表示しない

合計2 アイテム

ID	ドメイン名	ウェブホスティング	メールホスティング	同期
517	example.win-trial.com	SharePoint (ウェブスペース 100809)	Microsoft Exchange	<input checked="" type="radio"/> はい
539	iis.example.win-trial.com	Microsoft IIS (ウェブスペース 100811)	Microsoft Exchange	<input checked="" type="radio"/> はい

- ② [新しいサブドメイン名の追加] 画面が表示されます。

サブドメイン名:を入力、**ウェブホスティング**、**メールホスティング**をそれぞれ選択し、**【次へ】**をクリックします。

ホスティング > 設定と管理 > ドメイン名の概要 > ドメイン名の管理

Screen ID: 2.11.11.53

新しいサブドメイン名の追加

新しいサブドメイン名のパラメーターを入力してください。

DNSホスティング

サブドメイン名: home .example.win-trial.com

ウェブホスティング

なし

ウェブサイト (Microsoft IIS)

メールホスティング

なし

Microsoft Exchange

次へ >> キャンセル

- ・ サブドメイン名 → 任意のサブドメイン名を入力します。
- ・ ウェブホスティング → ウェブサイト (Microsoft IIS)を選択すると、IIS サービスが利用出来ます。
- ・ メールホスティング → Microsoft Exchange を選択すると、メールサービスが利用出来ます。
(IIS ウェブサービスのみ契約の場合、POP3/SMTP のみ利用可能)

- ③ ウェブスペースの設定画面が表示されます。場所(ドキュメントルート)を設定し **[次へ]** をクリックします。(ドキュメントルートのパスが存在しない場合は、自動的にディレクトリーが作成されます。)

ホスティング > 設定と管理 > ドメイン名の概要 > ドメイン名の管理 Screen ID:2.72.11.70

新しいサブドメイン名の追加

ヘルプボックスを編集 リフレッシュ

ウェブスペース設定

既存のウェブスペースに付加する: ウェブスペース 100811

場所: /

(ウェブスペースのドキュメントルートに関連したドキュメントルートの場所へのパスです。存在しない場合、ディレクトリーは自動的に作成されます。)

<< 戻る 次へ >> キャンセル

- ④ IP タイプの設定画面が表示されます。SSL を契約された場合に IP のタイプを選択する事が出来ます。**[次へ]** をクリックします。

ホスティング > 設定と管理 > ドメイン名の概要 > ドメイン名の管理 Screen ID:2.72.11.71

新しいサブドメイン名の追加

ヘルプボックスを編集 リフレッシュ

ウェブサイト設定

IPのタイプ: 共用

<< 戻る 次へ >> キャンセル

- ⑤ AWStats ウェブ統計の設定画面が表示されます。アクセスログ解析ソフト AWStats を利用される場合は、**[AWstats をこのドメイン名にインストール]** にチェックを入れ パスワードを入力し、**[次へ]** をクリックします。AWStats を利用しない場合は、**[次へ]** をクリックします。

ホスティング > 設定と管理 > ドメイン名の概要 > ドメイン名の管理 Screen ID:2.11.11.61

新しいサブドメイン名の追加

ヘルプボックスを編集 リフレッシュ

AWStats ウェブ統計

AWstatsをこのドメイン名にインストール

パスワード: []

新しいパスワードを生成

<< 戻る 次へ >> キャンセル

- ⑥ 新しく追加するサブドメインの確認画面が表示されます。設定事項を確認し **完了** をクリックします。

ホスティング > 設定と管理 > ドメイン名の概要 > ドメイン名の管理 Screen ID:2.11.11.57

新しいサブドメイン名の追加 ヘルプボックスを開く リフレッシュ

ドメイン名作成サマリ:
新しいドメイン名を作成する準備が出来ました。設定値を確認してください。

サマリ

ドメイン名: home.example.win-trial.com
DNSサーバー: dns01.win-sv.com, dns02.win-sv.com
ウェブホスティングタイプ: ウェブサイト (Microsoft IIS)
メールホスティングタイプ: Microsoft Exchange

ウェブスペース設定

ウェブスペース: www.d413-1.win-is.com
場所: /

AWStats ウェブ統計

AWstatsをこのドメイン名にインストール: いいえ

<< 戻る **完了** キャンセル

- ⑦ ドメイン名の管理画面に、追加したサブドメイン名が表示されます。

ホスティング > 設定と管理 > ドメイン名の概要 Screen ID:2.11.11.01

ドメイン名の管理 ヘルプボックスを開く リフレッシュ

新しいサブドメイン名の追加 サブドメイン名を表示しない

合計3 アイテム

ID	ドメイン名	ウェブホスティング	メールホスティング	同期
517	example.win-trial.com	SharePoint (ウェブスペース 100809)	Microsoft Exchange	<input checked="" type="radio"/> はい
1320	home.example.win-trial.com	Microsoft IIS (ウェブスペース 100811)	Microsoft Exchange	<input checked="" type="radio"/> はい
539	iis.example.win-trial.com	Microsoft IIS (ウェブスペース 100811)	Microsoft Exchange	<input checked="" type="radio"/> はい

ドメインの設定を行った後、PEM コントロールパネルの [同期] が「いいえ」から「はい」になると設定完了です。

同期: いいえ ⇒ はい

5.3 マルチサイトの設定

IIS ウェブサービスでは、複数のサイトを複数のドメインを利用して公開することができますが、複数のドメインを以下のように利用することができます。

ケース1:

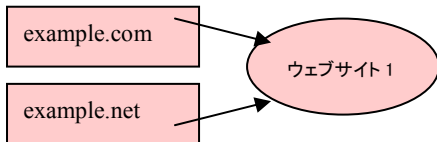

ケース2:

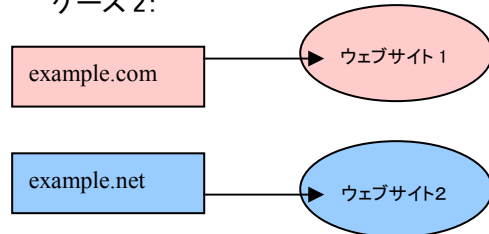

- ① PEM コントロールパネルの左ペインの、**[ドメインの概要]** をクリックし、**[ドメインの管理]** を表示し設定を行うドメイン名をクリックします。

ホスティング > 設定と管理 > ドメイン名の概要 Screen ID:2.11.11.01

ドメイン名の管理 リフレッシュ

新しいサブドメイン名の追加

合計2 アイテム ページごとのアイテム数: 25 50 100

ID ▲	ドメイン名	ウェブホスティング	メールホスティング	コンテンツ管理	同期
149	example.net	Microsoft IIS (ウェブスペース 100353)	Microsoft Exchange	SiteBuilder	はい
298	example.org	Microsoft IIS (ウェブスペース 100353)	Microsoft Exchange		はい

合計2 アイテム ページごとのアイテム数: 25 50 100

メモ:

追加ドメインを申し込みされた場合、設定完了後に 追加申し込みしたドメインが表示されます。
 その場合、ドキュメントルートは、[wwwroot] に設定されております。

② **[ウェブ]** タグをクリックして、ウェブホスティングに関する全般情報を表示し、**[編集]** ボタンをクリックします。

ホスティング > 設定と管理 > ドメイン名の概要 > ドメイン名の管理

Screen ID:2.72.11.90

example.org

リフレッシュ

サマリ DNS **ウェブ** ウェブ統計 SiteBuilder

全般 セキュリティー 仮想ディレクトリー SSL

ウェブホスティングに関する全般情報

ウェブホスティング

ウェブホスティングタイプ: Microsoft IIS (ウェブスペース 100353)

URL: <http://example.org> 外部リンク

ウェブスペース: <http://d168.win-sv.com> 外部リンク

場所: /wwwroot

IPアドレス: 125.206.115.10

IPのタイプ: 共用

同期: はい

編集 ホスティングの変更

③ **[場所:]** 項目の、ドキュメントルートを設定します。**[送信]** ボタンをクリックします。

ウェブホスティングに関する全般情報

ウェブホスティング

ウェブホスティングタイプ: Microsoft IIS (ウェブスペース 100353)

URL: <http://example.org> 外部リンク

ウェブスペース: <http://d168.win-sv.com> 外部リンク

場所:

(メインドメイン名のドキュメントルート (/wwwroot) に関連したドキュメントルートの場所へのパスです。存在しない場合、ディレクトリーは自動的に作成されます。)

IPアドレス: 125.206.115.10

IPのタイプ: 共用IP

同期: はい

送信 キャンセル

注1: 場所(ドキュメントルート)の “/” とは、“/wwwroot” を意味します。

注2: 複数のドメイン環境で SiteBuilder や DotNetNuke などのコンテンツ管理ツール(CMS)を利用する場合、ドメイン名ごとに異なる“場所(ドキュメントルート)”を指定する必要があります。同じ場所を指定した場合、一方のドメイン名のコンテンツ管理ツールが、他方のドメイン名内のウェブコンテンツを上書きする恐れがあります。

・複数のドメイン名で同じサイトを表示させたいとき（ケース1）

他のドメイン名が指定している”場所(ドキュメントルート)”と同じ”場所(ドキュメントルート)”を指定することで、複数のドメイン名が同じサイトを表示するように設定できます。

例えば、

example.net → /wwwroot （上記設定ではデフォルト値のまま”/”です）
 example.org → /wwwroot （上記設定ではデフォルト値のまま”/”です）

又は、

example.net → /wwwroot/example （上記設定では”/example”と記述します）
 example.org → /wwwroot/example （上記設定では”/example”と記述します）

・各ドメイン名で別のサイトを表示させたいとき（ケース2）

他のドメイン名が指定している“場所(ドキュメントルート)”とは別の“場所(ドキュメントルート)”を指定することで、各ドメイン名で別のサイトを表示するように設定できます。

例えば、

example.net → /wwwroot/net/ （上記設定では”/net”と記述します）
 example.org → /wwwroot/org/ （上記設定では”/org”と記述します）

④ 同期の確認をします。

Hosting | ホスティング | マイアカウント | ログアウト | 鈴木 一郎(アカウントID: 235)

契約ID: 413
ウェブスペース 100811

設定と管理

- ドメイン名の概要
 - ドメイン名の管理
 - ウェブスペース
- メール
- ウェブスペース
- アプリケーションウォルト
- サービスユーザー
- 統計と分析

ホスティング > 設定と管理 > ドメイン名の概要
 ドメイン名の管理 | Screen ID: 2.11.11.01 | ヘルプボックスを編集 | リフレッシュ

新しいサブドメイン名の追加 | サブドメイン名を表示しない

合計2 アイテム

ID	ドメイン名	ウェブホスティング	メールホスティング	同期
517	example.win-trial.com	SharePoint (ウェブスペース 100809)	Microsoft Exchange	● はい
539	iis.example.win-trial.com	Microsoft IIS (ウェブスペース 100811)	Microsoft Exchange	● はい

ドメインの設定を行った後、PEM コントロールパネルの [同期] が「いいえ」から「はい」に変わると設定完了です。

同期: いいえ ⇒ はい

6. eメールの設定

IIS ウェブサービスを契約されますと、POP3/SMTP の eメールサービスをご利用頂けます。

6.1 eメールアドレス作成方法

- ① PEM コントロールパネルの左ペインの、**[eメール]** をクリックし、**[メールボックス]** を表示し、**[新しいメールボックスの追加]** ボタンをクリックします。

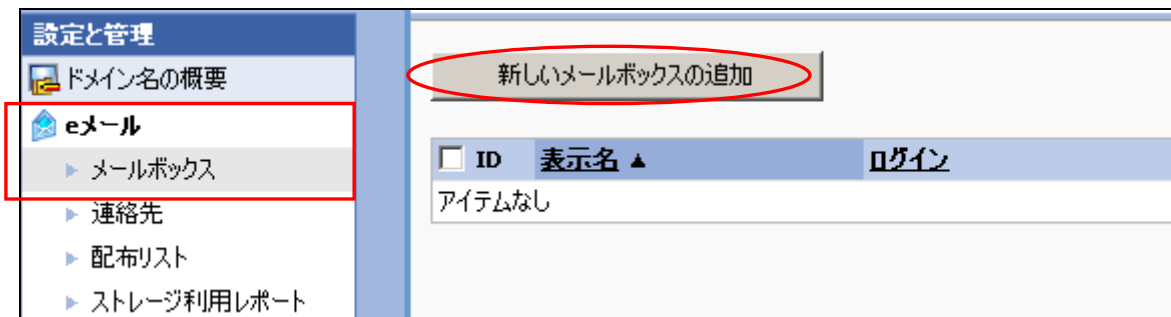

- ② 右ペインに 新しいメールボックスを追加する画面が表示されます。**[次へ]** をクリックします。
(既にサービスユーザーが作成されている場合は、既存のサービスユーザーを選択する事が出来ます。)

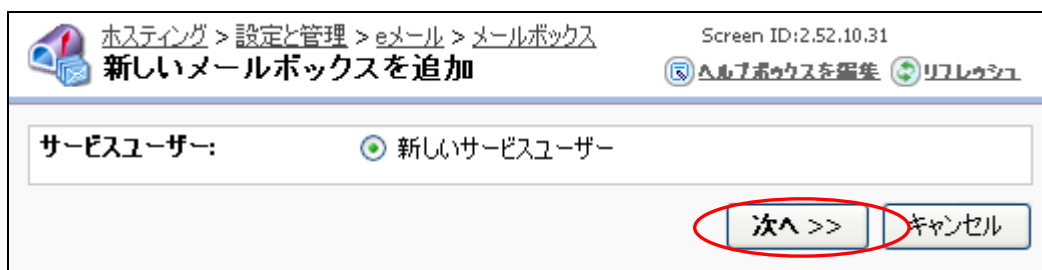

- ③ アカウント情報を入力する画面が表示されます。
[表示名] **[ログイン名]** **[パスワード]** を入力し、**[次へ]** をクリックします。

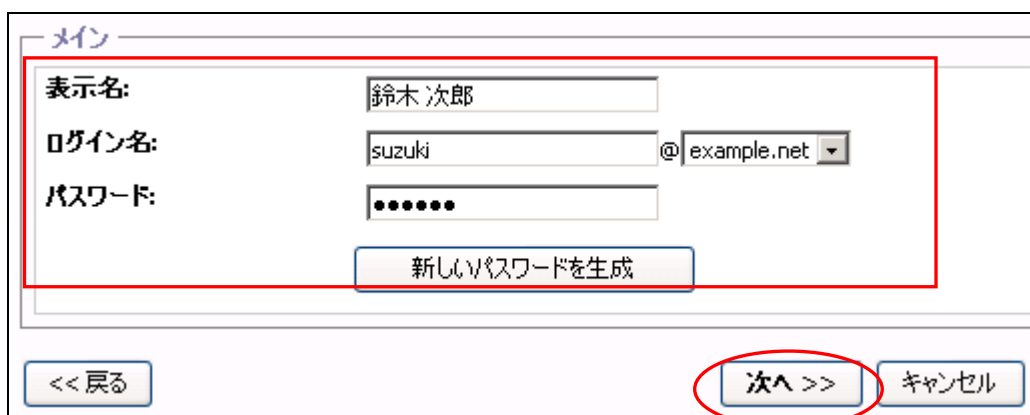

- ・表示名 → 表示名欄には、氏名・会社名等を入力します。
この欄は、Outlook Web Access を利用してメールを送信した場合のみ メール送信先の差出人欄に、この表示名が表示されます。
(POP3/SMTP のメールクライアントにて、メール送受信を行った場合 メールクライアント側に設定した、名前が表示されます。)
- ・ログイン名 → ログイン名を入力します。
(ログイン名は「アルファベット」「数字」「ドット」「ハイフン」「アンダーバー」が使用可能)
- ・パスワード → パスワードを入力します。
(パスワードは、「アルファベット」「数字」「記号」が使用可能)

③ メールボックスの詳細設定を行います。

メールアドレスの設定・メールボックスのサイズ、利用するプロトコルやサービスを設定する事が出来ます。

全般

メールエイリアス:

表示名: 鈴木 次郎

eメールアドレス: @

最大メールボックスサイズ: MB
(使用可能なメールボックスストレージサイズ: 1,100 MB; 最大メールボックスサイズ: 100 MB)

プロトコルの設定

Outlookウェブアクセス (OWA):

Outlookアクセス(MAPI): 利用不可

IMAP4: 利用不可

POP3:

モバイルサービスの設定

Outlookモバイルアクセス (OMA): 利用不可

ActiveSync: 利用不可

Always-Up-To-Date (AUTD)通知: ActiveSyncが許可されているメールメールボックス数のがリミットに達しました

メールボックスの初期化

メールボックスフォルダー構造の作成

フォルダー名の言語:

- 1) [全般] 項目の最大メールボックスサイズを入力します。
- 2) [プロトコルの設定] 項目の Outlook ウェブアクセス(OWA) と POP3 のチェックボックスにチェックを入れます。
- 3) 画面右下の[完了]ボタンをクリックします。

※ メールボックスフォルダー構造の作成がチェックされていることを確認してください。

6.2 メールクライアントの設定方法

Microsoft Outlook2003 を利用した メールクライアントの設定を説明致します。

- ① Microsoft Outlook 2003 を起動します。
[ツール] - [電子メールアカウント] を選択します。

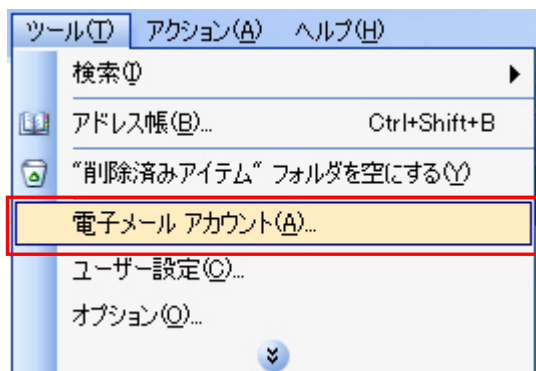

- ② 電子メールアカウント画面が表示されます。
[新しい電子メールアカウントの追加] を選択して、[次へ] ボタンをクリックします。

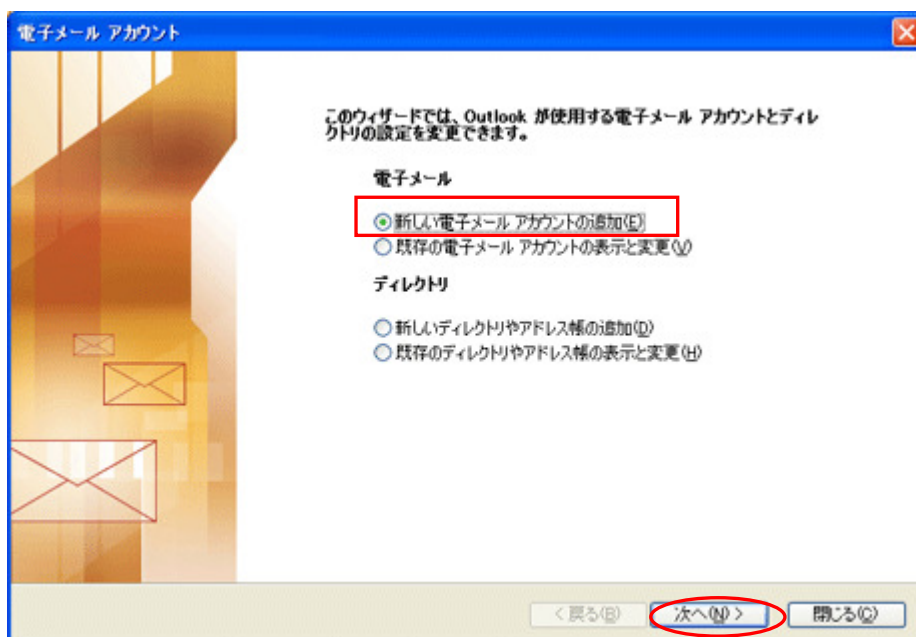

- ③ [サーバの種類] の選択画面が表示されます。
[POP3(P)] を選択し、**[次へ]** をクリックします。

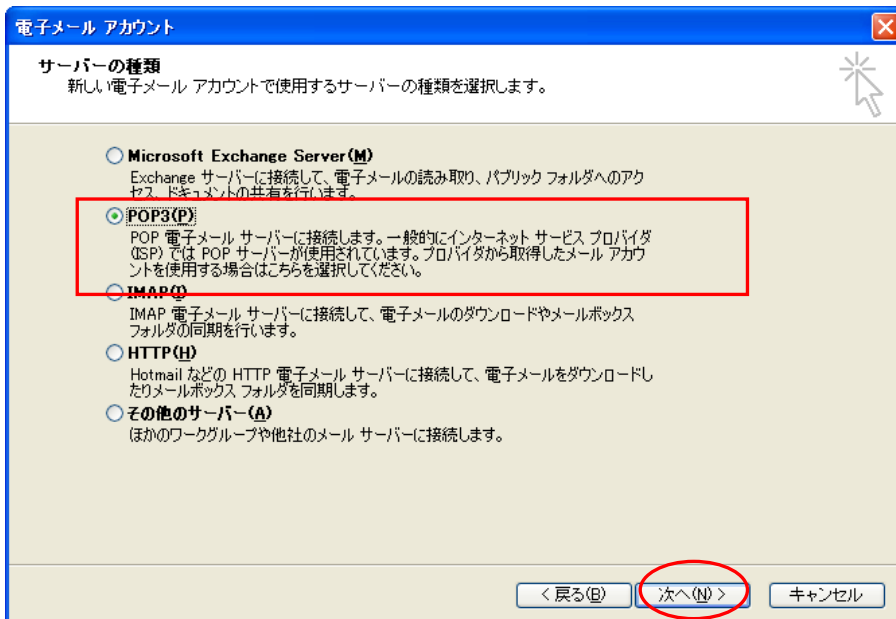

- ④ 「インターネット電子メールの設定」画面が表示されます。
 名前、電子メールアドレス、受信メールサーバ、送信メールサーバ、アカウント名、パスワードを入力してパスワードを保存するにチェックを入れ **[次へ]** をクリックします。

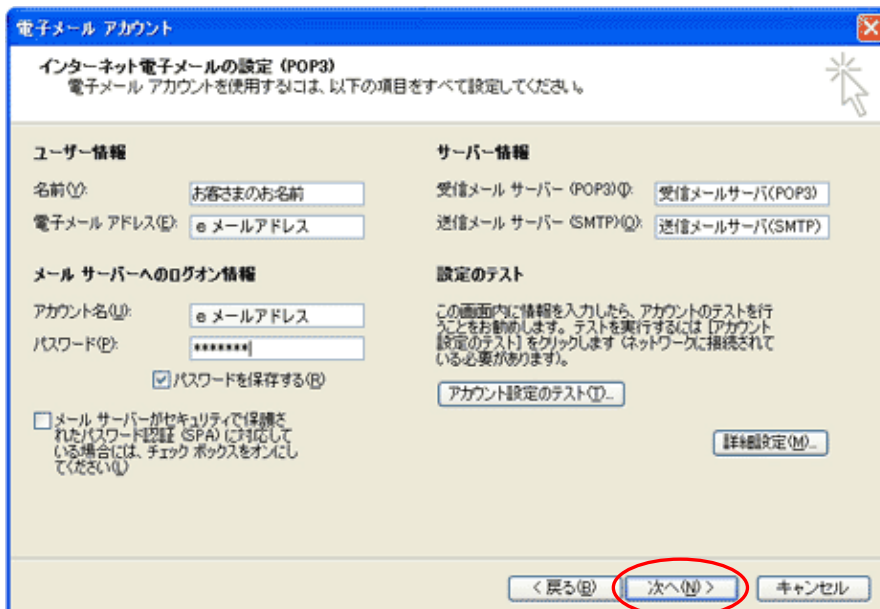

名前:	メールの送信者名
電子メールアドレス:	お客さまの e メールアドレス
受信メールサーバ:	mail.win-sv.com
送信メールサーバ:	mail.win-sv.com
アカウント名:	e メールアドレス
パスワード:	e メールアドレスのパスワード

- ⑤ **【セットアップの完了】**の画面が表示されます。
【完了】をクリックするとメールの設定は完了です。

